

Annexe 1

PRATIQUE SPORTIVE :

- nombre de licences sportives par département
- taux de licences sportives par département
- nombre de licences de sports de nature par département

- . cartes
- . tableaux

(source : DPA - Mission base de données et informations statistiques)

NOMBRE DE LICENCES SPORTIVES par département

Licences délivrées par les fédérations sportives agréées en 1998

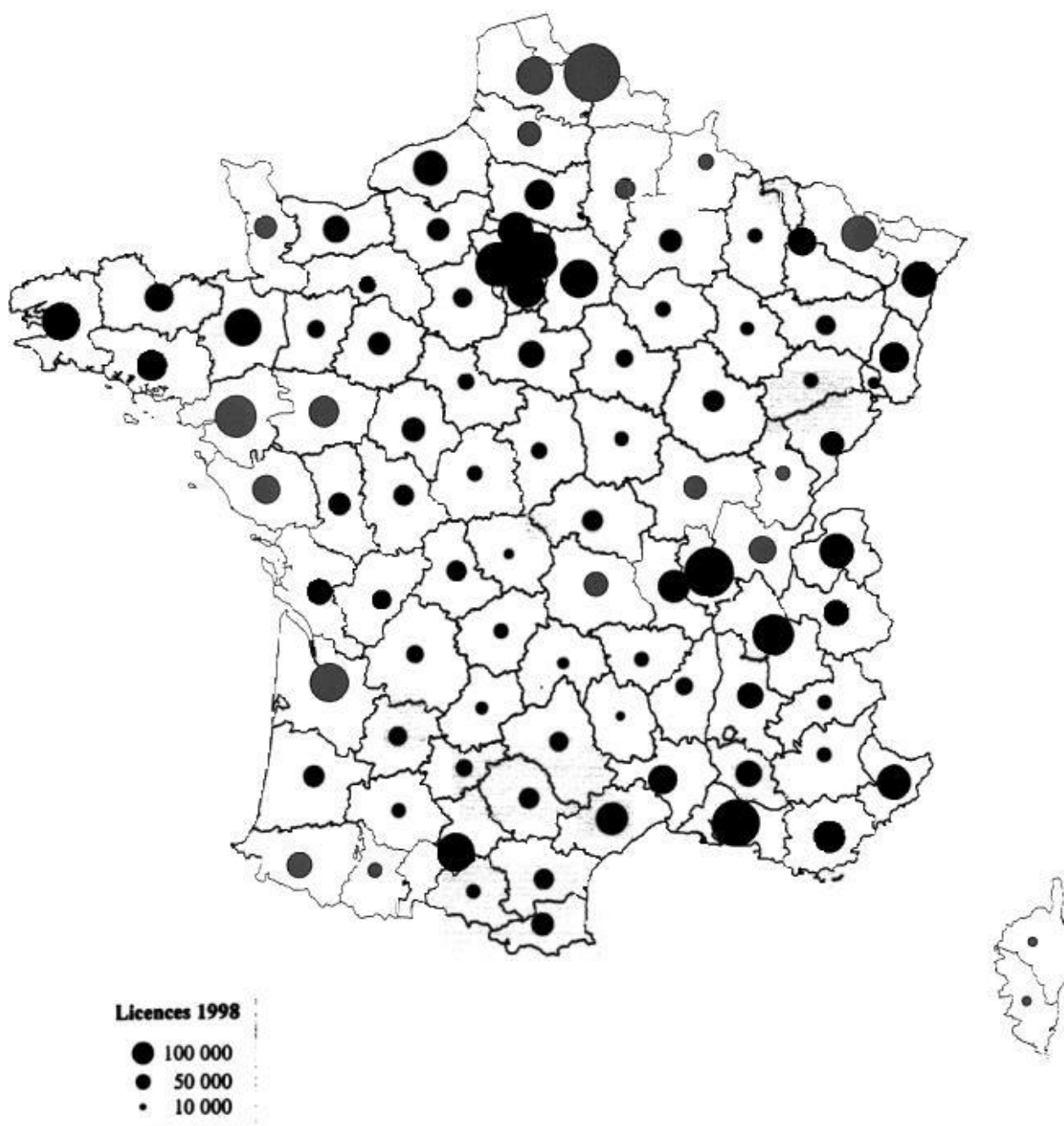

NOMBRE DE LICENCES SPORTIVES par département

Licences délivrées par les fédérations sportives agréées en 1998

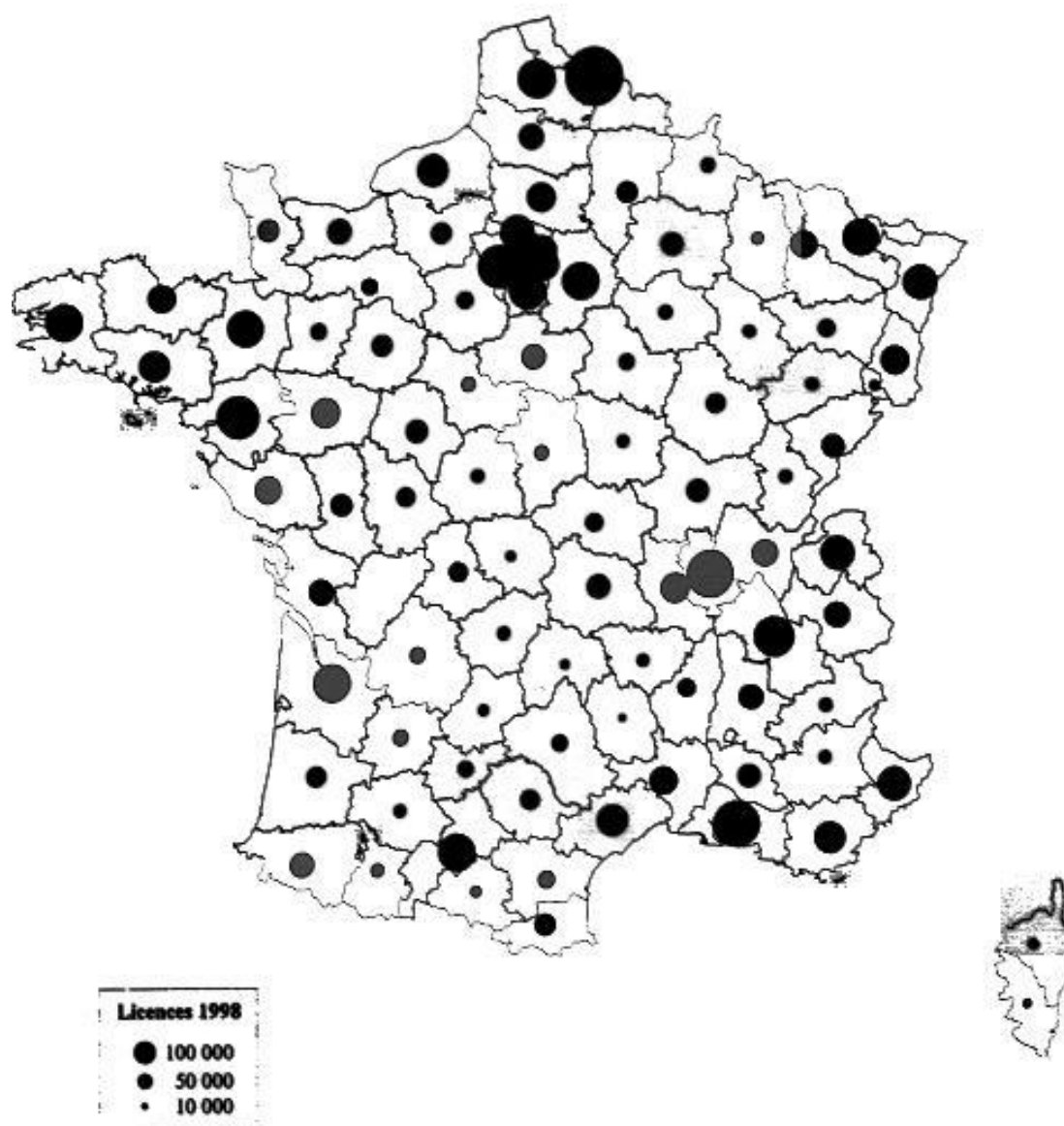

NOMBRE DE LICENCES SPORTIVES par département

Classement selon le nombre de licences délivrées par les fédérations sportives agréées en 1998

| N°dept | Département | REGION | Licences 1998 | Licences /1000 hab ⁽¹⁾ |
|--------|----------------------|--------------------------------|---------------|-----------------------------------|
| 59 | NORD | NORD-PAS-DE-CALAIS | 559 493 | 243 |
| 69 | RHONE | RHONE ALPES | 400 813 | 284 |
| 13 | BOUCHES-DU-RHONE | PROVENCE - ALPES - COTE D'AZUR | 375 803 | 232 |
| 78 | YVELINES | ILE DE FRANCE | 339 928 | 273 |
| 44 | LOIRE-ATLANTIQUE | PAYS DE LA LOIRE | 325 593 | 329 |
| 75 | PARIS | ILE DE FRANCE | 310 172 | 163 |
| 38 | ISERE | RHONE ALPES | 291 724 | 301 |
| 33 | GIRONDE | AQUITAINE | 288 606 | 251 |
| 62 | PAS-DE-CALAIS | NORD-PAS-DE-CALAIS | 279 617 | 215 |
| 77 | SEINE-ET-MARNE | ILE DE FRANCE | 258 358 | 240 |
| 91 | ESSONNE | ILE DE FRANCE | 252 932 | 243 |
| 31 | HAUTE-GARONNE | MIDI PYRENEES | 252 799 | 279 |
| 29 | FINISTERE | BRETAGNE | 252 419 | 333 |
| 35 | ILLE-ET-VILAINE | BRETAGNE | 240 818 | 315 |
| 57 | MOSELLE | LORRAINE | 238 058 | 257 |
| 67 | BAS-RHIN | ALSACE | 228 458 | 253 |
| 95 | VAL-D'OISE | ILE DE FRANCE | 227 319 | 226 |
| 06 | ALPES-MARITIMES | PROVENCE - ALPES - COTE D'AZUR | 223 087 | 250 |
| 76 | SEINE-MARITIME | HAUTE NORMANDIE | 219 138 | 196 |
| 74 | HAUTE-SAVOIE | RHONE ALPES | 216 108 | 383 |
| 92 | HAUTS-DE-SEINE | ILE DE FRANCE | 208 426 | 166 |
| 94 | VAL-DE-MARNE | ILE DE FRANCE | 194 217 | 175 |
| 83 | VAR | PROVENCE - ALPES - COTE D'AZUR | 192 529 | 245 |
| 34 | HERAULT | LANGUEDOC ROUSSILLON | 190 850 | 243 |
| 42 | LOIRE | RHONE ALPES | 189 899 | 283 |
| 49 | MAINE-ET-LOIRE | PAYS DE LA LOIRE | 186 319 | 287 |
| 56 | MORBIHAN | BRETAGNE | 183 310 | 319 |
| 93 | SEINE-SAINT-DENIS | ILE DE FRANCE | 177 402 | 141 |
| 60 | OISE | PICARDIE | 166 499 | 240 |
| 68 | HAUT-RHIN | ALSACE | 165 418 | 262 |
| 85 | VENDEE | PAYS DE LA LOIRE | 162 921 | 343 |
| 54 | MEURTHE-ET-MOSELLE | LORRAINE | 158 521 | 245 |
| 22 | COTE D'ARMOR | BRETAGNE | 153 626 | 319 |
| 01 | AIN | RHONE ALPES | 150 654 | 331 |
| 30 | GARD | LANGUEDOC ROUSSILLON | 148 423 | 270 |
| 64 | PYRENEES-ATLANTIQUES | AQUITAINE | 144 792 | 272 |
| 45 | LOIRET | CENTRE | 143 094 | 260 |
| 14 | CALVADOS | BASSE NORMANDIE | 142 819 | 248 |
| 73 | SAVOIE | RHONE ALPES | 136 258 | 410 |
| 63 | PUY-DE-DOME | AUVERGNE | 135 516 | 248 |
| 80 | SOMME | PICARDIE | 128 693 | 258 |
| 17 | CHARENTE-MARITIME | POITOU CHARENTES | 126 792 | 261 |
| 37 | INDRE-ET-LOIRE | CENTRE | 125 003 | 254 |
| 26 | DROME | RHONE ALPES | 122 777 | 320 |
| 84 | VAUCLUSE | PROVENCE - ALPES - COTE D'AZUR | 122 340 | 277 |
| 71 | SAONE-ET-LOIRE | BOURGOGNE | 118 303 | 239 |
| 50 | MANCHE | BASSE NORMANDIE | 115 550 | 265 |
| 72 | SARTHE | PAYS DE LA LOIRE | 114 608 | 246 |
| 51 | MARNE | CHAMPAGNE ARDENNES | 113 238 | 221 |
| 25 | DOUBS | FRANCHE COMTE | 108 961 | 243 |
| 27 | EURE | HAUTE NORMANDIE | 105 162 | 217 |
| 66 | PYRENEES-ORIENTALES | LANGUEDOC ROUSSILLON | 103 326 | 305 |
| 21 | COTE-D'OR | BOURGOGNE | 102 230 | 223 |
| 02 | AISNE | PICARDIE | 101 002 | 208 |
| 79 | DEUX-SEVRES | POITOU CHARENTES | 99 610 | 321 |
| 40 | LANDES | AQUITAINE | 99 250 | 347 |
| 86 | VIENNE | POITOU CHARENTES | 94 080 | 268 |

| N°dept | Département | REGION | Licences 1998 | Licences /1000 hab ⁽¹⁾ |
|------------------------------|-------------------------|--------------------------------|-------------------|-----------------------------------|
| 28 | EURE-ET-LOIR | CENTRE | 84 675 | 229 |
| 87 | HAUTE-VIENNE | LIMOUSIN | 83 856 | 264 |
| 88 | VOSGES | LORRAINE | 81 601 | 237 |
| 11 | AUDE | LANGUEDOC ROUSSILLON | 80 509 | 295 |
| 03 | ALLIER | AUVERGNE | 78 973 | 252 |
| 16 | CHARENTE | POITOU CHARENTES | 78 479 | 258 |
| 81 | TARN | MIDI PYRENEES | 78 019 | 256 |
| 47 | LOT-ET-GARONNE | AQUITAINE | 76 147 | 281 |
| 24 | DORDOGNE | AQUITAINE | 76 022 | 219 |
| 53 | MAYENNE | PAYS DE LA LOIRE | 73 813 | 292 |
| 12 | AVEYRON | MIDI PYRENEES | 73 556 | 312 |
| 07 | ARDECHE | RHONE ALPES | 72 703 | 286 |
| 89 | YONNE | BOURGOGNE | 71 381 | 241 |
| 41 | LOIR-ET-CHER | CENTRE | 67 364 | 242 |
| 61 | ORNE | BASSE NORMANDIE | 65 922 | 250 |
| 18 | CHER | CENTRE | 65 254 | 228 |
| 08 | ARDENNES | CHAMPAGNE ARDENNES | 61 257 | 234 |
| 39 | JURA | FRANCHE COMTE | 60 400 | 268 |
| 65 | HAUTES-PYRENEES | MIDI PYRENEES | 55 617 | 278 |
| 36 | INDRE | CENTRE | 55 279 | 267 |
| 10 | AUBE | CHAMPAGNE ARDENNES | 55 223 | 211 |
| 19 | CORREZE | LIMOUSIN | 53 508 | 255 |
| 82 | TARN-ET-GARONNE | MIDI PYRENEES | 53 302 | 291 |
| 58 | NIEVRE | BOURGOGNE | 51 470 | 252 |
| 43 | HAUTE-LOIRE | AUVERGNE | 50 165 | 271 |
| 32 | GERS | MIDI PYRENEES | 49 679 | 326 |
| 04 | ALPES-DE-HAUTE-PROVENCE | PROVENCE - ALPES - COTE D'AZUR | 48 622 | 387 |
| 05 | HAUTES-ALPES | PROVENCE - ALPES - COTE D'AZUR | 48 565 | 451 |
| 55 | MEUSE | LORRAINE | 46 363 | 267 |
| 09 | ARIEGE | MIDI PYRENEES | 42 776 | 355 |
| 70 | HAUTE-SAONE | FRANCHE COMTE | 42 022 | 204 |
| 52 | HAUTE-MARNE | CHAMPAGNE ARDENNES | 40 252 | 226 |
| 46 | LOT | MIDI PYRENEES | 39 260 | 281 |
| 15 | CANTAL | AUVERGNE | 37 480 | 270 |
| 90 | TERRITOIRE-DE-BELFORT | FRANCHE COMTE | 29 319 | 237 |
| 23 | CREUSE | LIMOUSIN | 27 996 | 253 |
| 20A | CORSE-DU-SUD | CORSE | 27 824 | 247 |
| 20B | HAUTE-CORSE | CORSE | 27 728 | 227 |
| 48 | LOZERE | LANGUEDOC ROUSSILLON | 26 555 | 409 |
| France métropolitaine | | | 13 252 597 | 246 |

| | | | | |
|--|---------------------------|---------|----------------|-----|
| 974 | REUNION | DOM TOM | 123 713 | 175 |
| 971 | GUADELOUPE | DOM TOM | 58 542 | 139 |
| 972 | MARTINIQUE | DOM TOM | 52 530 | 138 |
| | POLYNESIE FRANCAISE | DOM TOM | 37 435 | 171 |
| | NOUVELLE CALEDONIE | DOM TOM | 35 897 | 273 |
| 973 | GUYANE | DOM TOM | 17 845 | 114 |
| 976 | MAYOTTE | DOM TOM | 12 685 | 97 |
| 975 | SAINTE-PIERRE ET MIQUELON | DOM TOM | 1 818 | 290 |
| | WALLIS ET FUTUNA | DOM TOM | 1 750 | 124 |
| 97 | DOM TOM non réparties | DOM TOM | 3 289 | |
| Départements et territoires d'Outre Mer | | | 342 215 | |

| | | | | |
|--|--------|-------------|--------|--|
| | MONACO | Hors France | 2 931 | |
| | AUTRES | Hors France | 57 700 | |

| | | | | |
|--|--|--|-------------------|--|
| Ensemble des licences délivrées en 1998 | | | 13 655 443 | |
|--|--|--|-------------------|--|

⁽¹⁾ Le calcul du nombre de licences pour 1000 habitants est réalisé sur la base de la population âgée de 5 à 79 ans à l'exception des DOM TOM pour lesquels la population totale a été prise en compte

TAUX DE LICENCES SPORTIVES par département

*Licences délivrées par les fédérations sportives agréées en 1998
pour 1000 habitants (âgés de 5 à 79 ans)*

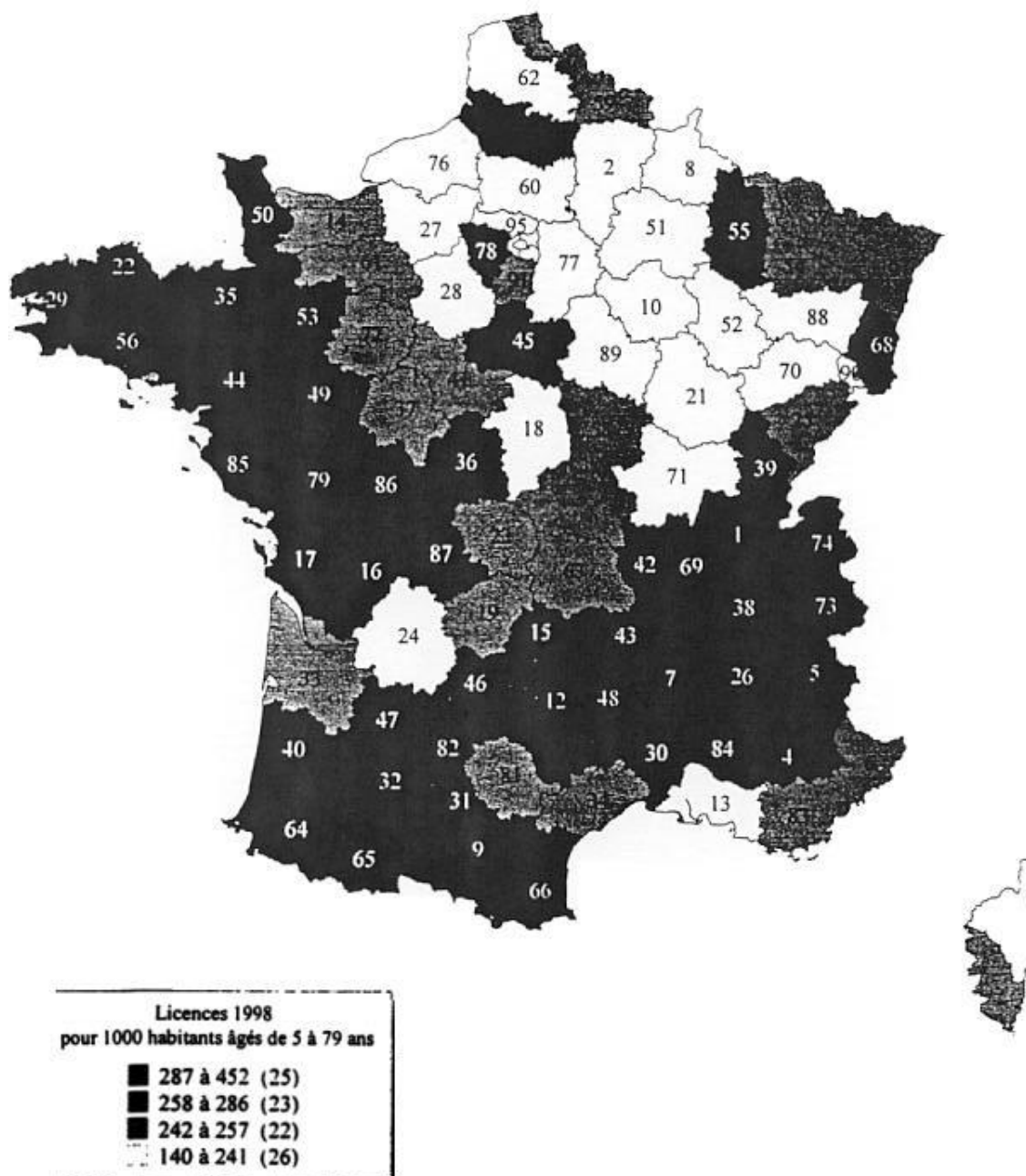

TAUX DE LICENCES SPORTIVES par département

Classement selon le nombre de licences délivrées par les fédérations sportives agréées en 1998
pour 1000 habitants (âgés de 5 à 79 ans)

| N°dept | Département | REGION | Licences 1998 | Licences /1000 hab ⁽¹⁾ |
|--------|-------------------------|--------------------------------|---------------|-----------------------------------|
| 95 | HAUTES-ALPES | PROVENCE - ALPES - COTE D'AZUR | 48 565 | 451 |
| 73 | SAVOIE | RHONE ALPES | 136 258 | 410 |
| 48 | LOZERE | LANGUEDOC ROUSSILLON | 26 555 | 409 |
| 04 | ALPES-DE-HAUTE-PROVENCE | PROVENCE - ALPES - COTE D'AZUR | 48 622 | 387 |
| 74 | HAUTE-SAVOIE | RHONE ALPES | 216 108 | 383 |
| 09 | ARIEGE | MIDI PYRENEES | 42 776 | 355 |
| 40 | LANDES | AQUITAINE | 99 250 | 347 |
| 85 | VENDEE | PAYS DE LA LOIRE | 162 921 | 343 |
| 29 | FINISTERE | BRETAGNE | 252 419 | 333 |
| 01 | AIN | RHONE ALPES | 150 654 | 331 |
| 44 | LOIRE-ATLANTIQUE | PAYS DE LA LOIRE | 325 593 | 329 |
| 32 | GERS | MIDI PYRENEES | 49 679 | 326 |
| 79 | DEUX-SEVRES | POITOU CHARENTES | 99 610 | 321 |
| 26 | DROME | RHONE ALPES | 122 777 | 320 |
| 56 | MORBIHAN | BRETAGNE | 183 310 | 319 |
| 22 | COTE D'ARMOR | BRETAGNE | 153 626 | 319 |
| 35 | ILLE-ET-VILAINE | BRETAGNE | 240 818 | 315 |
| 12 | AVEYRON | MIDI PYRENEES | 73 556 | 312 |
| 66 | PYRENEES-ORIENTALES | LANGUEDOC ROUSSILLON | 103 326 | 305 |
| 38 | ISERE | RHONE ALPES | 291 724 | 301 |
| 11 | AUDE | LANGUEDOC ROUSSILLON | 80 509 | 295 |
| 53 | MAYENNE | PAYS DE LA LOIRE | 73 813 | 292 |
| 82 | TARN-ET-GARONNE | MIDI PYRENEES | 53 302 | 291 |
| 49 | MAINE-ET-LOIRE | PAYS DE LA LOIRE | 186 319 | 287 |
| 07 | ARDECHE | RHONE ALPES | 72 703 | 286 |
| 69 | RHONE | RHONE ALPES | 400 813 | 284 |
| 42 | LOIRE | RHONE ALPES | 189 899 | 283 |
| 47 | LOT-ET-GARONNE | AQUITAINE | 76 147 | 281 |
| 46 | LOT | MIDI PYRENEES | 39 260 | 281 |
| 31 | HAUTE-GARONNE | MIDI PYRENEES | 252 799 | 279 |
| 65 | HAUTES-PYRENEES | MIDI PYRENEES | 55 617 | 278 |
| 84 | VAUCLUSE | PROVENCE - ALPES - COTE D'AZUR | 122 340 | 277 |
| 78 | YVELINES | ILE DE FRANCE | 339 928 | 273 |
| 64 | PYRENEES-ATLANTIQUES | AQUITAINE | 144 792 | 272 |
| 43 | HAUTE-LOIRE | AUVERGNE | 50 165 | 271 |
| 30 | GARD | LANGUEDOC ROUSSILLON | 148 423 | 270 |
| 15 | CANTAL | AUVERGNE | 37 480 | 270 |
| 39 | JURA | FRANCHE COMTE | 60 400 | 268 |
| 86 | VIENNE | POITOU CHARENTES | 94 080 | 268 |
| 36 | INDRE | CENTRE | 55 279 | 267 |
| 55 | MEUSE | LORRAINE | 46 363 | 267 |
| 50 | MANCHE | BASSE NORMANDIE | 115 550 | 265 |
| 87 | HAUTE-VIENNE | LIMOUSIN | 83 856 | 264 |
| 68 | HAUT-RHIN | ALSACE | 165 418 | 262 |
| 17 | CHARENTE-MARITIME | POITOU CHARENTES | 126 792 | 261 |
| 45 | LOIRET | CENTRE | 143 094 | 260 |
| 80 | SOMME | PICARDIE | 128 693 | 258 |
| 16 | CHARENTE | POITOU CHARENTES | 78 479 | 258 |
| 57 | MOSELLE | LORRAINE | 238 058 | 257 |
| 81 | TARN | MIDI PYRENEES | 78 019 | 256 |
| 19 | CORREZE | LIMOUSIN | 53 508 | 255 |
| 37 | INDRE-ET-LOIRE | CENTRE | 125 003 | 254 |
| 23 | CREUSE | LIMOUSIN | 27 996 | 253 |
| 67 | BAS-RHIN | ALSACE | 228 458 | 253 |
| 58 | NIEVRE | BOURGOGNE | 51 470 | 252 |
| 03 | ALLIER | AUVERGNE | 78 973 | 252 |
| 33 | GIRONDE | AQUITAINE | 288 606 | 251 |

| N°dept | Département | REGION | Licences 1998 | Licences /1000 hab ⁽¹⁾ |
|------------------------------|-----------------------|--------------------------------|-------------------|-----------------------------------|
| 61 | ORNE | BASSE NORMANDIE | 65 922 | 250 |
| 06 | ALPES-MARITIMES | PROVENCE - ALPES - COTE D'AZUR | 223 087 | 250 |
| 14 | CALVADOS | BASSE NORMANDIE | 142 819 | 248 |
| 63 | PUY-DE-DOME | AUVERGNE | 135 516 | 248 |
| 20A | CORSE-DU-SUD | CORSE | 27 824 | 247 |
| 72 | SARTHE | PAYS DE LA LOIRE | 114 608 | 246 |
| 54 | MEURTHE-ET-MOSELLE | LORRAINE | 158 521 | 245 |
| 83 | VAR | PROVENCE - ALPES - COTE D'AZUR | 192 529 | 245 |
| 34 | HERAULT | LANGUEDOC ROUSSILLON | 190 850 | 243 |
| 25 | DOUBS | FRANCHE COMTE | 108 961 | 243 |
| 91 | ESSONNE | ILE DE FRANCE | 252 932 | 243 |
| 59 | NORD | NORD-PAS-DE-CALAIS | 559 493 | 243 |
| 41 | LOIR-ET-CHER | CENTRE | 67 364 | 242 |
| 89 | YONNE | BOURGOGNE | 71 381 | 241 |
| 77 | SEINE-ET-MARNE | ILE DE FRANCE | 258 358 | 240 |
| 60 | OISE | PICARDIE | 166 499 | 240 |
| 71 | SAONE-ET-LOIRE | BOURGOGNE | 118 303 | 239 |
| 90 | TERRITOIRE-DE-BELFORT | FRANCHE COMTE | 29 319 | 237 |
| 88 | VOSGES | LORRAINE | 81 601 | 237 |
| 08 | ARDENNES | CHAMPAGNE ARDENNES | 61 257 | 234 |
| 13 | BOUCHES-DU-RHONE | PROVENCE - ALPES - COTE D'AZUR | 375 803 | 232 |
| 28 | EURE-ET-LOIR | CENTRE | 84 675 | 229 |
| 18 | CHER | CENTRE | 65 254 | 228 |
| 20B | HAUTE-CORSE | CORSE | 27 728 | 227 |
| 95 | VAL-D'OISE | ILE DE FRANCE | 227 319 | 226 |
| 52 | HAUTE-MARNE | CHAMPAGNE ARDENNES | 40 252 | 226 |
| 21 | COTE-D'OR | BOURGOGNE | 102 230 | 223 |
| 51 | MARNE | CHAMPAGNE ARDENNES | 113 238 | 221 |
| 24 | DORDOGNE | AQUITAINE | 76 022 | 219 |
| 27 | EURE | HAUTE NORMANDIE | 105 162 | 217 |
| 62 | PAS-DE-CALAIS | NORD-PAS-DE-CALAIS | 279 617 | 215 |
| 10 | AUBE | CHAMPAGNE ARDENNES | 55 223 | 211 |
| 02 | AISNE | PICARDIE | 101 002 | 208 |
| 70 | HAUTE-SAONE | FRANCHE COMTE | 42 022 | 204 |
| 76 | SEINE-MARITIME | HAUTE NORMANDIE | 219 138 | 196 |
| 94 | VAL-DE-MARNE | ILE DE FRANCE | 194 217 | 175 |
| 92 | HAUTS-DE-SEINE | ILE DE FRANCE | 208 426 | 166 |
| 75 | PARIS | ILE DE FRANCE | 310 172 | 163 |
| 93 | SEINE-SAINT-DENIS | ILE DE FRANCE | 177 402 | 141 |
| France métropolitaine | | | 13 252 597 | 246 |

| | | | | |
|--|-----------------------|---------|----------------|-----|
| 975 | ST-PIERRE ET MIQUELON | DOM TOM | 1 818 | 290 |
| | NOUVELLE CALEDONIE | DOM TOM | 35 897 | 273 |
| 974 | REUNION | DOM TOM | 123 713 | 175 |
| | POLYNESIE FRANCAISE | DOM TOM | 37 435 | 171 |
| 971 | GUADELOUPE | DOM TOM | 58 542 | 139 |
| 972 | MARTINIQUE | DOM TOM | 52 530 | 138 |
| | WALLIS ET FUTUNA | DOM TOM | 1 750 | 124 |
| 973 | GUYANE | DOM TOM | 17 845 | 114 |
| 976 | MAYOTTE | DOM TOM | 12 685 | 97 |
| 97 | DOM TOM non réparties | DOM TOM | 3 289 | |
| <i>Départements et territoires d'Outre Mer</i> | | | 345 504 | |

| | | | | |
|--|---------------|-------------|---------------|--|
| | MONACO | Hors France | 2 931 | |
| | AUTRES | Hors France | 57 700 | |

| | | | | |
|--|--|--|-------------------|--|
| Ensemble des licences délivrées en 1998 | | | 13 658 732 | |
|--|--|--|-------------------|--|

⁽¹⁾ Le calcul du nombre de licences pour 1000 habitants est réalisé sur la base de la population âgée de 5 à 79 ans à l'exception des DOM TOM pour lesquels la population totale a été prise en compte

Carte 2 bis

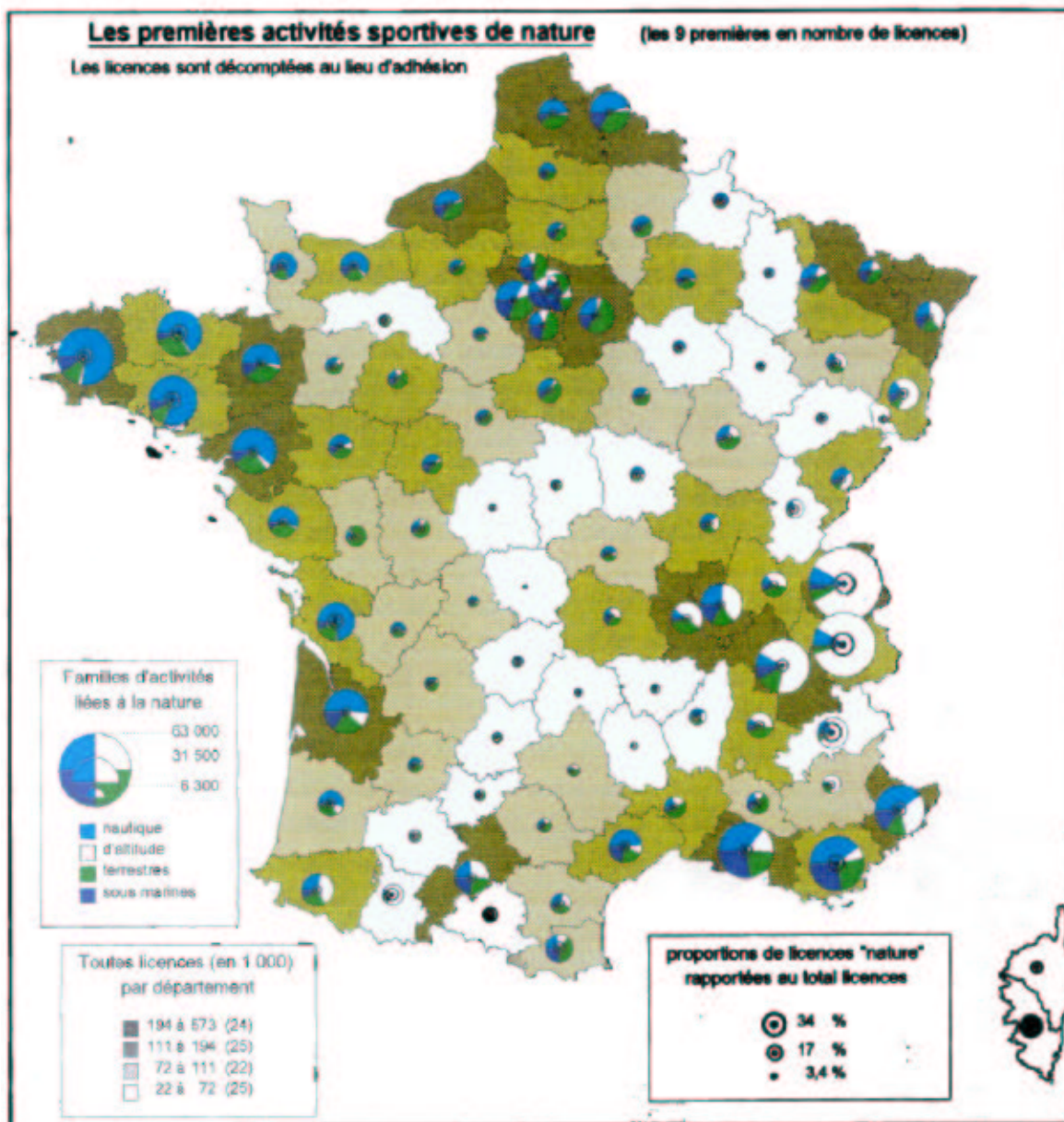

Les activités sportives liées à la nature représentées dans cette carte sont les suivantes

1 053 000 licences sur 13 800 000 au total (en métropole 8 %)

Les activités liées à la pêche, aux boules et aux disciplines aériennes ne font pas partie des 9 premières

Pour les activités nautiques : CANOE : 87 091 ; AVIRON : 55 191 ; VOILE : 226 302

Pour les sports en altitude : MONTAGNE : 48 616 ; SKI/ 23 : 4 561 ; total : 283177

Les sports terrestres : randonnée : 89 120 ; cyclotourisme : 116 073 ; COURSE d'orientation : 49 617

Les sports sous marins : 146 395 licences

Associations sportives

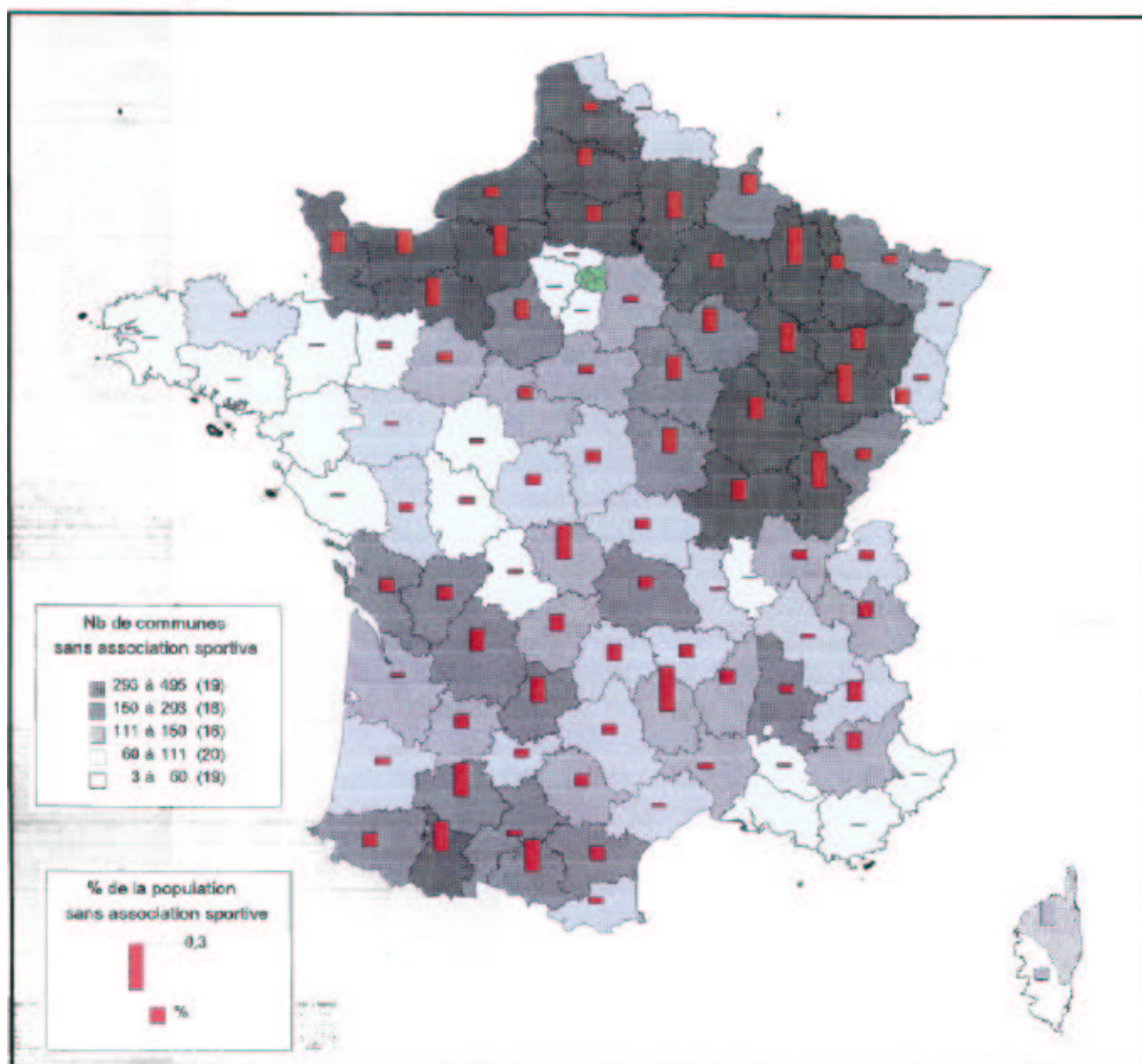

Communes et population ne bénéficiant pas d'association sportive sur leur territoire.

En France : 14 000 communes (41 %) n'ont pas d'association sportive, elles représentent 6 % de la population.

Source : Inventaire communal 1998 et RP 1999 INSEE – traitement Mission Statistique MJS